



INFORME EPIDEMIOLÓGICO DIARIO COVID-19 EN LA REGIÓN DE MURCIA 2 de diciembre de 2021

En la Región de Murcia hasta la fecha se han diagnosticado 147630 casos de COVID-19. Los casos activos actualmente son 3080. Se encuentran hospitalizados 101 pacientes y de ellos, 19 en la UCI. El número total de fallecidos es de 1770.

Importante resaltar que los **resultados son provisionales** y deben interpretarse con precaución por ser información dependiente del momento de su extracción. En las siguientes figuras y tablas se presentan con los datos epidemiológicos actualizados.

Figura 1. Número de casos confirmados COVID-19 desde el 10 de mayo 2020 por fecha de notificación. Región de Murcia.

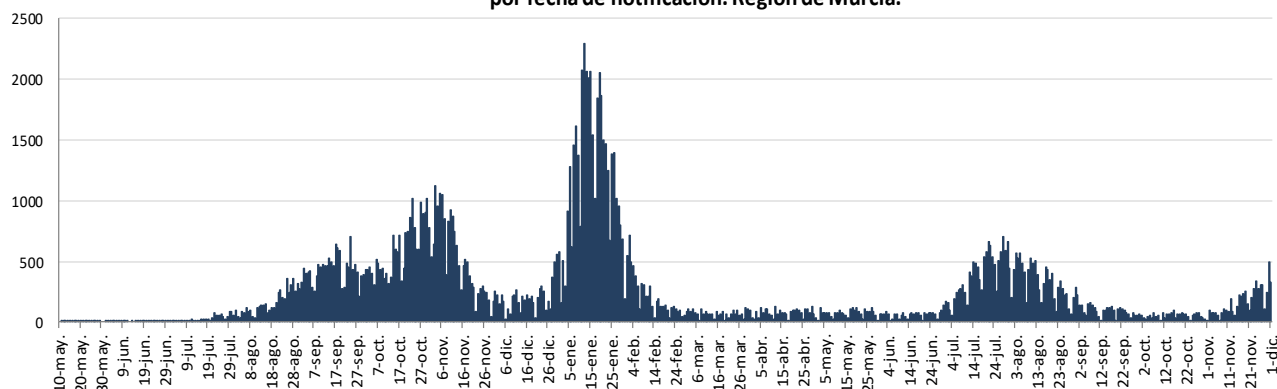

Fuente: Servicio de Epidemiología. D.G. Salud Pública y Adicciones.

Figura 2. Número de personas que se encuentran hospitalizadas y en UCI diarias por COVID-19 (prevalencia) desde el 10 de mayo de 2020. Región de Murcia.

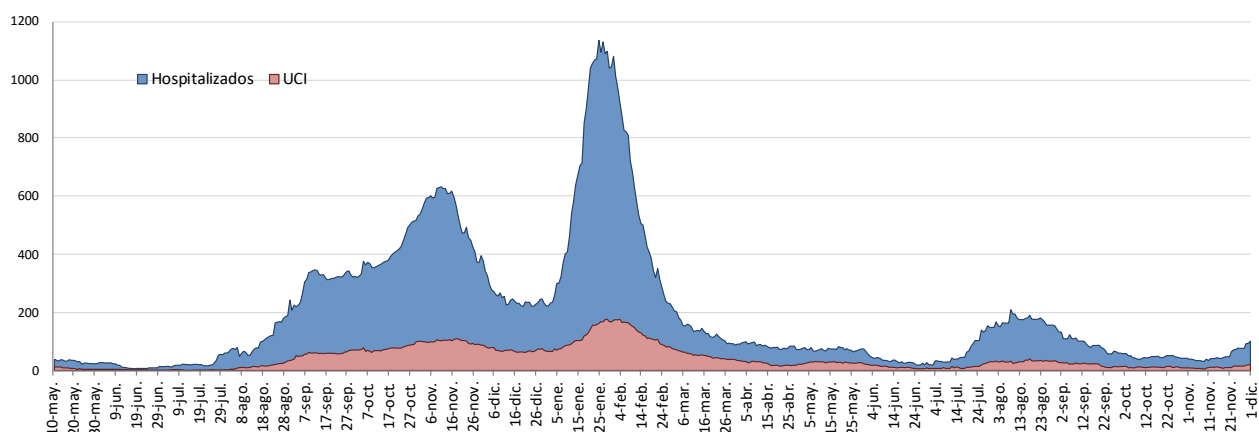

Fuente: Servicio de Epidemiología. D.G. Salud Pública y Adicciones.



Figura 3. Número de pruebas PCR/Antígeno diarias COVID-19 desde el 10 de mayo 2020.
Región de Murcia.

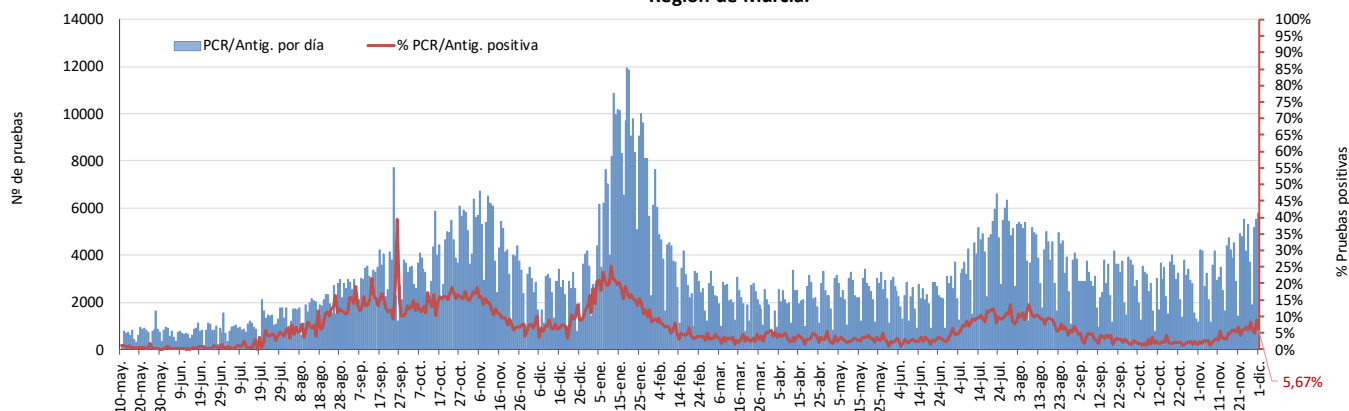

Fuente: Servicio de Epidemiología. D.G. Salud Pública y Adicciones.

Figura 4. Número de fallecidos COVID-19 desde el 10 de mayo 2020 confirmados por fecha de defunción. Región de Murcia.

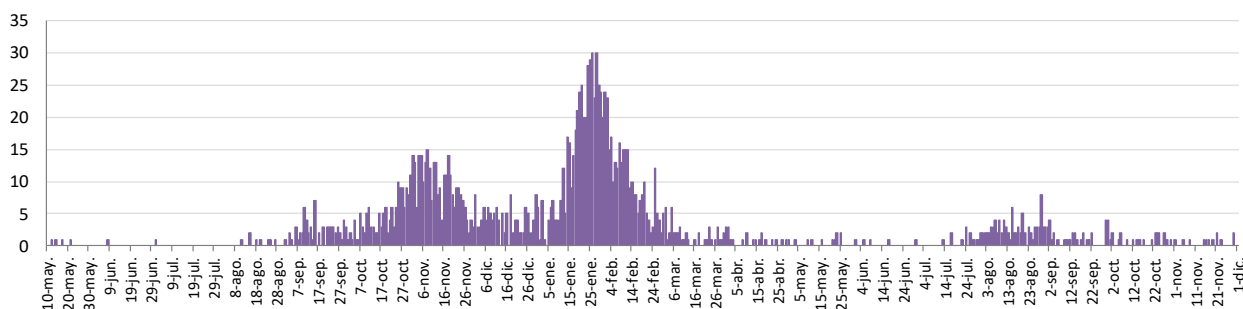

Fuente: Servicio de Epidemiología. D.G. Salud Pública y Adicciones.

Tabla 1. Casos confirmados COVID-19 desde 10 mayo 2020 por edad. Región de Murcia

| Edad grupo | Casos PCR/Ag.+ desde 10 mayo 2020 | | Casos PCR/Ag.+ últ.14 días | | Casos PCR/Ag.+ últ. 7 días | |
|-------------------------|-----------------------------------|---------------|----------------------------|--------------|----------------------------|--------------|
| | Casos | IA* | Casos | IA* | Casos | IA* |
| 0-2 | 3544 | 8029,9 | 78 | 176,7 | 48 | 108,8 |
| 3-12 | 15663 | 8918,4 | 601 | 342,2 | 332 | 189,0 |
| 13-19 | 14668 | 11901,2 | 175 | 142,0 | 92 | 74,6 |
| 20-29 | 24528 | 14239,9 | 495 | 287,4 | 308 | 178,8 |
| 30-39 | 21396 | 10237,2 | 577 | 276,1 | 338 | 161,7 |
| 40-49 | 24180 | 9513,8 | 740 | 291,2 | 403 | 158,6 |
| 50-64 | 26293 | 8916,9 | 742 | 251,6 | 423 | 143,5 |
| >=65 | 16509 | 6937,5 | 388 | 163,0 | 207 | 87,0 |
| Región de Murcia | 146781 | 9712,5 | 3796 | 251,2 | 2151 | 142,3 |

Fuente: Servicio de Epidemiología. D.G. Salud Pública y Adicciones.



**Tabla 2. Casos confirmados COVID-19 desde 10 mayo 2020 por municipio residencia.
Región de Murcia**

| Municipio | Población | Casos PCR/Ag.+ acum. | % Total casos | IA* | Casos PCR/Ag.+ últ.14 días | | Casos PCR/Ag.+ últ. 7 días | |
|---------------------------|----------------|----------------------|---------------|---------------|----------------------------|--------------|----------------------------|--------------|
| | | | | | Casos | IA* | Casos | IA* |
| Abanilla | 6097 | 671 | 0,5% | 11005,4 | 11 | 180,4 | 7 | 114,8 |
| Abarán | 13022 | 982 | 0,7% | 7541,1 | 32 | 245,7 | 20 | 153,6 |
| Águilas | 35722 | 1975 | 1,3% | 5528,8 | 32 | 89,6 | 26 | 72,8 |
| Albudeite | 1375 | 183 | 0,1% | 13309,1 | 13 | 945,5 | 3 | 218,2 |
| Alcantarilla | 42345 | 3486 | 2,4% | 8232,4 | 97 | 229,1 | 58 | 137,0 |
| Alcázares, Los | 16590 | 1513 | 1,0% | 9120,0 | 31 | 186,9 | 19 | 114,5 |
| Aledo | 1031 | 49 | 0,0% | 4752,7 | 1 | 97,0 | 1 | 97,0 |
| Alguazas | 9761 | 950 | 0,6% | 9732,6 | 1 | 10,2 | 1 | 10,2 |
| Alhama de Murcia | 22160 | 2165 | 1,5% | 9769,9 | 74 | 333,9 | 48 | 216,6 |
| Archena | 19428 | 1987 | 1,4% | 10227,5 | 28 | 144,1 | 11 | 56,6 |
| Beniel | 11465 | 1030 | 0,7% | 8983,9 | 20 | 174,4 | 6 | 52,3 |
| Blanca | 6569 | 448 | 0,3% | 6819,9 | 7 | 106,6 | 4 | 60,9 |
| Bullas | 11553 | 763 | 0,5% | 6604,3 | 12 | 103,9 | 7 | 60,6 |
| Calasparra | 10133 | 557 | 0,4% | 5496,9 | 11 | 108,6 | 3 | 29,6 |
| Campos del Río | 2032 | 232 | 0,2% | 11417,3 | 12 | 590,6 | 12 | 590,6 |
| Caravaca de la Cruz | 25688 | 3252 | 2,2% | 12659,6 | 52 | 202,4 | 33 | 128,5 |
| Cartagena | 216108 | 17584 | 12,0% | 8136,7 | 775 | 358,6 | 421 | 194,8 |
| Cehégín | 14769 | 1326 | 0,9% | 8978,3 | 44 | 297,9 | 19 | 128,6 |
| Ceutí | 12007 | 1276 | 0,9% | 10627,1 | 17 | 141,6 | 12 | 99,9 |
| Cieza | 35283 | 3297 | 2,2% | 9344,4 | 83 | 235,2 | 41 | 116,2 |
| Fortuna | 10289 | 1333 | 0,9% | 12955,6 | 23 | 223,5 | 16 | 155,5 |
| Fuente Álamo de Murcia | 16787 | 1632 | 1,1% | 9721,8 | 54 | 321,7 | 38 | 226,4 |
| Jumilla | 25994 | 3755 | 2,6% | 14445,6 | 85 | 327,0 | 43 | 165,4 |
| Librilla | 5325 | 347 | 0,2% | 6516,4 | 3 | 56,3 | 2 | 37,6 |
| Lorca | 95515 | 10044 | 6,8% | 10515,6 | 114 | 119,4 | 67 | 70,1 |
| Lorquí | 7246 | 795 | 0,5% | 10971,6 | 15 | 207,0 | 12 | 165,6 |
| Mazarrón | 32839 | 2429 | 1,7% | 7396,7 | 121 | 368,5 | 40 | 121,8 |
| Molina de Segura | 73095 | 6737 | 4,6% | 9216,8 | 136 | 186,1 | 77 | 105,3 |
| Moratalla | 7804 | 905 | 0,6% | 11596,6 | 12 | 153,8 | 12 | 153,8 |
| Mula | 17021 | 1864 | 1,3% | 10951,2 | 15 | 88,1 | 10 | 58,8 |
| Murcia | 459403 | 43746 | 29,8% | 9522,4 | 1081 | 235,3 | 624 | 135,8 |
| Ojós | 510 | 21 | 0,0% | 4117,6 | 1 | 196,1 | 0 | 0,0 |
| Pliego | 3843 | 271 | 0,2% | 7051,8 | 3 | 78,1 | 2 | 52,0 |
| Puerto Lumbreras | 15780 | 1124 | 0,8% | 7122,9 | 8 | 50,7 | 7 | 44,4 |
| Ricote | 1253 | 110 | 0,1% | 8778,9 | 1 | 79,8 | 1 | 79,8 |
| San Javier | 33129 | 2983 | 2,0% | 9004,2 | 56 | 169,0 | 38 | 114,7 |
| San Pedro del Pinatar | 25932 | 2494 | 1,7% | 9617,5 | 94 | 362,5 | 56 | 215,9 |
| Santomera | 16270 | 1359 | 0,9% | 8352,8 | 29 | 178,2 | 19 | 116,8 |
| Torre-Pacheco | 36464 | 4196 | 2,9% | 11507,2 | 243 | 666,4 | 108 | 296,2 |
| Torres de Cotillas, Las | 21753 | 2032 | 1,4% | 9341,2 | 28 | 128,7 | 20 | 91,9 |
| Totana | 32529 | 4324 | 2,9% | 13292,8 | 59 | 181,4 | 34 | 104,5 |
| Ulea | 849 | 81 | 0,1% | 9540,6 | 4 | 471,1 | 2 | 235,6 |
| Unión, La | 20538 | 1671 | 1,1% | 8136,1 | 39 | 189,9 | 29 | 141,2 |
| Villanueva del Río Segura | 3111 | 334 | 0,2% | 10736,1 | 8 | 257,2 | 5 | 160,7 |
| Yecla | 34834 | 4614 | 3,1% | 13245,7 | 121 | 347,4 | 72 | 206,7 |
| Otras CCAA | | 3836 | 2,6% | | 90 | | 65 | |
| Desconocido | | 18 | 0,0% | | 0 | | 0 | |
| Región de Murcia | 1511251 | 146781 | 100,0% | 9712,5 | 3796 | 251,2 | 2151 | 142,3 |

*IA: Incidencia acumulada x100.000 habitantes

Fuente: Servicio de Epidemiología, Dirección General de Salud Pública y Adicciones



Tabla 3. Casos confirmados COVID-19 desde 10 de mayo 2020 y zona básica de pertenencia.
Región de Murcia

| Zona Básica Salud | Población | Casos PCR/Ag.+ acum. | IA* | Casos PCR/Ag.+ últ.14 días | | Casos PCR/Ag.+ últ. 7 días | |
|--------------------------------|-----------|----------------------|---------|----------------------------|-------|----------------------------|-------|
| | | | | Casos | IA* | Casos | IA* |
| Abanilla | 6097 | 651 | 10677,4 | 9 | 147,6 | 6 | 98,4 |
| Abarán | 13022 | 937 | 7195,5 | 31 | 238,1 | 20 | 153,6 |
| Águilas / Norte | 21066 | 1076 | 5107,8 | 16 | 76,0 | 12 | 57,0 |
| Águilas / Sur | 14726 | 786 | 5337,5 | 14 | 95,1 | 13 | 88,3 |
| Alcantarilla / Casco | 18953 | 1313 | 6927,7 | 36 | 189,9 | 22 | 116,1 |
| Alcantarilla / Sangonera | 29675 | 2548 | 8586,4 | 62 | 208,9 | 39 | 131,4 |
| Alguazas | 9761 | 945 | 9681,4 | 1 | 10,2 | 1 | 10,2 |
| Alhama de Murcia | 22160 | 2081 | 9390,8 | 69 | 311,4 | 45 | 203,1 |
| Archena | 25151 | 2400 | 9542,4 | 41 | 163,0 | 18 | 71,6 |
| Beniel | 11465 | 995 | 8678,6 | 19 | 165,7 | 6 | 52,3 |
| Blanca | 6569 | 413 | 6287,1 | 7 | 106,6 | 4 | 60,9 |
| Bullas | 11553 | 748 | 6474,5 | 12 | 103,9 | 7 | 60,6 |
| Calasparra | 10500 | 566 | 5390,5 | 11 | 104,8 | 3 | 28,6 |
| Caravaca | 21031 | 2833 | 13470,6 | 47 | 223,5 | 30 | 142,6 |
| Caravaca / Barranta | 4825 | 331 | 6860,1 | 4 | 82,9 | 3 | 62,2 |
| Cartagena / Casco Antiguo | 17956 | 1248 | 6950,3 | 68 | 378,7 | 47 | 261,8 |
| Cartagena / Este | 25564 | 1957 | 7655,3 | 99 | 387,3 | 66 | 258,2 |
| Cartagena / Isaac Peral | 22885 | 1902 | 8311,1 | 81 | 353,9 | 43 | 187,9 |
| Cartagena / Los Barreros | 10505 | 746 | 7101,4 | 27 | 257,0 | 9 | 85,7 |
| Cartagena / Los Dolores | 16511 | 1533 | 9284,7 | 62 | 375,5 | 30 | 181,7 |
| Cartagena / Mar Menor | 17156 | 938 | 5467,5 | 23 | 134,1 | 17 | 99,1 |
| Cartagena / Molinos Marfagones | 15823 | 1107 | 6996,1 | 53 | 335,0 | 30 | 189,6 |
| Cartagena / Oeste | 21848 | 1663 | 7611,7 | 93 | 425,7 | 44 | 201,4 |
| Cartagena / Pozo Estrecho | 12930 | 863 | 6674,4 | 42 | 324,8 | 30 | 232,0 |
| Cartagena / San Antón | 18881 | 1745 | 9242,1 | 62 | 328,4 | 32 | 169,5 |
| Cartagena / Santa Ana | 19267 | 1255 | 6513,7 | 53 | 275,1 | 25 | 129,8 |
| Cartagena / Santa Lucía | 10482 | 911 | 8691,1 | 39 | 372,1 | 8 | 76,3 |
| Cartagena / La Manga | 7008 | 344 | 4908,7 | 12 | 171,2 | 9 | 128,4 |
| Cehegín | 14402 | 1236 | 8582,1 | 40 | 277,7 | 17 | 118,0 |
| Ceutí | 12007 | 1230 | 10244,0 | 16 | 133,3 | 12 | 99,9 |
| Cieza / Este | 18629 | 1633 | 8765,9 | 33 | 177,1 | 16 | 85,9 |
| Cieza / Oeste | 16654 | 1556 | 9343,1 | 49 | 294,2 | 25 | 150,1 |
| Fortuna | 10289 | 1313 | 12761,2 | 23 | 223,5 | 16 | 155,5 |
| Fuente Álamo | 16787 | 1586 | 9447,8 | 53 | 315,7 | 37 | 220,4 |
| Jumilla | 25994 | 3530 | 13580,1 | 79 | 303,9 | 42 | 161,6 |
| La Unión | 20720 | 1649 | 7958,5 | 36 | 173,7 | 25 | 120,7 |
| Librilla | 5325 | 344 | 6460,1 | 3 | 56,3 | 2 | 37,6 |
| Lorca / Centro | 18976 | 2256 | 11888,7 | 23 | 121,2 | 13 | 68,5 |
| Lorca / La Paca | 3289 | 331 | 10063,8 | 0 | 0,0 | 0 | 0,0 |
| Lorca / San Diego | 20568 | 3182 | 10366,8 | 25 | 81,4 | 13 | 42,4 |
| Lorca / San José | 25201 | 2584 | 10253,6 | 40 | 158,7 | 27 | 107,1 |
| Lorca / Sutullena | 14800 | 1119 | 7560,8 | 15 | 101,4 | 7 | 47,3 |
| Lorca San Cristóbal** | 10126 | | | | | | |
| Lorquí | 7246 | 779 | 10750,8 | 15 | 207,0 | 12 | 165,6 |
| Los Alcázares | 16590 | 1440 | 8679,9 | 27 | 162,7 | 15 | 90,4 |
| Mazarrón | 19721 | 1370 | 6946,9 | 43 | 218,0 | 16 | 81,1 |
| Mazarrón / Puerto | 14492 | 1013 | 6990,1 | 80 | 552,0 | 25 | 172,5 |



Tabla 3. Casos confirmados COVID-19 desde 10 de mayo 2020 y zona básica de pertenencia. (continuación)

| Zona Básica Salud | Población | Casos PCR/Ag.+ acum. | IA* | Casos PCR/Ag.+ últ.14 días | | Casos PCR/Ag.+ últ. 7 días | |
|---------------------------------|----------------|----------------------|---------------|----------------------------|--------------|----------------------------|--------------|
| | | | | Casos | IA* | Casos | IA* |
| Molina / Este | 28685 | 1141 | 3977,7 | 35 | 122,0 | 17 | 59,3 |
| Molina / Norte | 22282 | 2051 | 9204,7 | 34 | 152,6 | 24 | 107,7 |
| Molina / Sur | 22128 | 3124 | 14117,9 | 50 | 226,0 | 32 | 144,6 |
| Moratalla | 7636 | 865 | 11327,9 | 11 | 144,1 | 11 | 144,1 |
| Mula | 24271 | 2448 | 10086,1 | 34 | 140,1 | 17 | 70,0 |
| Murcia / Algezares | 13191 | 1011 | 7664,3 | 23 | 174,4 | 21 | 159,2 |
| Murcia / Aljucer | 7778 | 629 | 8086,9 | 25 | 321,4 | 21 | 270,0 |
| Murcia / Alquerías | 14816 | 1288 | 8693,3 | 34 | 229,5 | 14 | 94,5 |
| Murcia / Barrio de El Carmen | 16854 | 2006 | 11902,2 | 46 | 272,9 | 32 | 189,9 |
| Murcia / Beniaján | 29061 | 2497 | 8592,3 | 91 | 313,1 | 45 | 154,8 |
| Murcia / Cabezo de Torres | 22100 | 1804 | 8162,9 | 33 | 149,3 | 23 | 104,1 |
| Murcia / Campo de Cartagena | 12193 | 835 | 6848,2 | 60 | 492,1 | 30 | 246,0 |
| Murcia / Centro | 19735 | 1467 | 7433,5 | 39 | 197,6 | 16 | 81,1 |
| Murcia / El Palmar | 24266 | 2609 | 10751,7 | 40 | 164,8 | 25 | 103,0 |
| Murcia / El Ranero | 12642 | 1091 | 8630,0 | 21 | 166,1 | 18 | 142,4 |
| Murcia / Espinardo | 26919 | 2192 | 8142,9 | 75 | 278,6 | 35 | 130,0 |
| Murcia / Floridabanca | 10772 | 1234 | 11455,6 | 29 | 269,2 | 18 | 167,1 |
| Murcia / Infante Juan Manuel | 18358 | 1762 | 9598,0 | 49 | 266,9 | 30 | 163,4 |
| Murcia / La Alberca | 19336 | 1686 | 8719,5 | 27 | 139,6 | 13 | 67,2 |
| Murcia / La Ñora | 13351 | 1126 | 8433,8 | 31 | 232,2 | 18 | 134,8 |
| Murcia / Llano de Brujas | 13450 | 1189 | 8840,1 | 25 | 185,9 | 17 | 126,4 |
| Murcia / Monteagudo | 14497 | 988 | 6815,2 | 16 | 110,4 | 6 | 41,4 |
| Murcia / Nonduermas | 12942 | 1017 | 7858,1 | 18 | 139,1 | 10 | 77,3 |
| Murcia / Puente Tocinos | 16741 | 1913 | 11427,0 | 35 | 209,1 | 18 | 107,5 |
| Murcia / San Andrés | 26759 | 2682 | 10022,8 | 58 | 216,7 | 28 | 104,6 |
| Murcia / Sangonera la Verde | 12508 | 1134 | 9066,2 | 11 | 87,9 | 5 | 40,0 |
| Murcia / Santa María de Gracia | 12355 | 1216 | 9842,2 | 33 | 267,1 | 18 | 145,7 |
| Murcia / Santiago El Mayor | 27707 | 2292 | 8272,3 | 46 | 166,0 | 33 | 119,1 |
| Murcia / Santiago y Zairaiche** | 16990 | | | | | | |
| Murcia / Vista Alegre | 15847 | 2552 | 7771,7 | 61 | 185,8 | 32 | 97,5 |
| Murcia / Vistabella | 14978 | 1728 | 11536,9 | 44 | 293,8 | 28 | 186,9 |
| Murcia / Zarandona | 6974 | 579 | 8302,3 | 9 | 129,1 | 6 | 86,0 |
| Puerto Lumbreras | 18265 | 1241 | 6794,4 | 9 | 49,3 | 7 | 38,3 |
| San Javier | 30865 | 2669 | 8647,3 | 44 | 142,6 | 28 | 90,7 |
| San Pedro del Pinatar | 25932 | 2367 | 9127,7 | 91 | 350,9 | 56 | 215,9 |
| Santomera | 16270 | 1326 | 8150,0 | 28 | 172,1 | 18 | 110,6 |
| Torre Pacheco / Este | 19182 | 2240 | 11677,6 | 134 | 698,6 | 59 | 307,6 |
| Torre Pacheco / Oeste | 17282 | 1846 | 10681,6 | 109 | 630,7 | 50 | 289,3 |
| Torres de Cotillas | 21753 | 1955 | 8987,3 | 29 | 133,3 | 21 | 96,5 |
| Totana / Norte | 19232 | 2352 | 12229,6 | 41 | 213,2 | 22 | 114,4 |
| Totana / Sur | 14328 | 1761 | 12290,6 | 17 | 118,6 | 12 | 83,8 |
| Yecla / Este | 18918 | 2596 | 13722,4 | 81 | 428,2 | 51 | 269,6 |
| Yecla Oeste | 15916 | 1924 | 12088,5 | 39 | 245,0 | 20 | 125,7 |
| Otras CCAA | | 3836 | | 90 | | 65 | |
| Desconocido | | 7526 | | 248 | | 142 | |
| Región de Murcia | 1511251 | 146781 | 9712,5 | 3796 | 251,2 | 2151 | 142,3 |

*IA: Incidencia acumulada x100.000 hab.

** Los casos pertenecen a Murcia/Vista Alegre o Lorca/San Diego

Fuente: Servicio de Epidemiología, Dirección General de Salud Pública y Adicciones



Figura 5. Incidencia acumulada x100.000 habitantes
últimos 14 días según municipio de residencia.
Región de Murcia

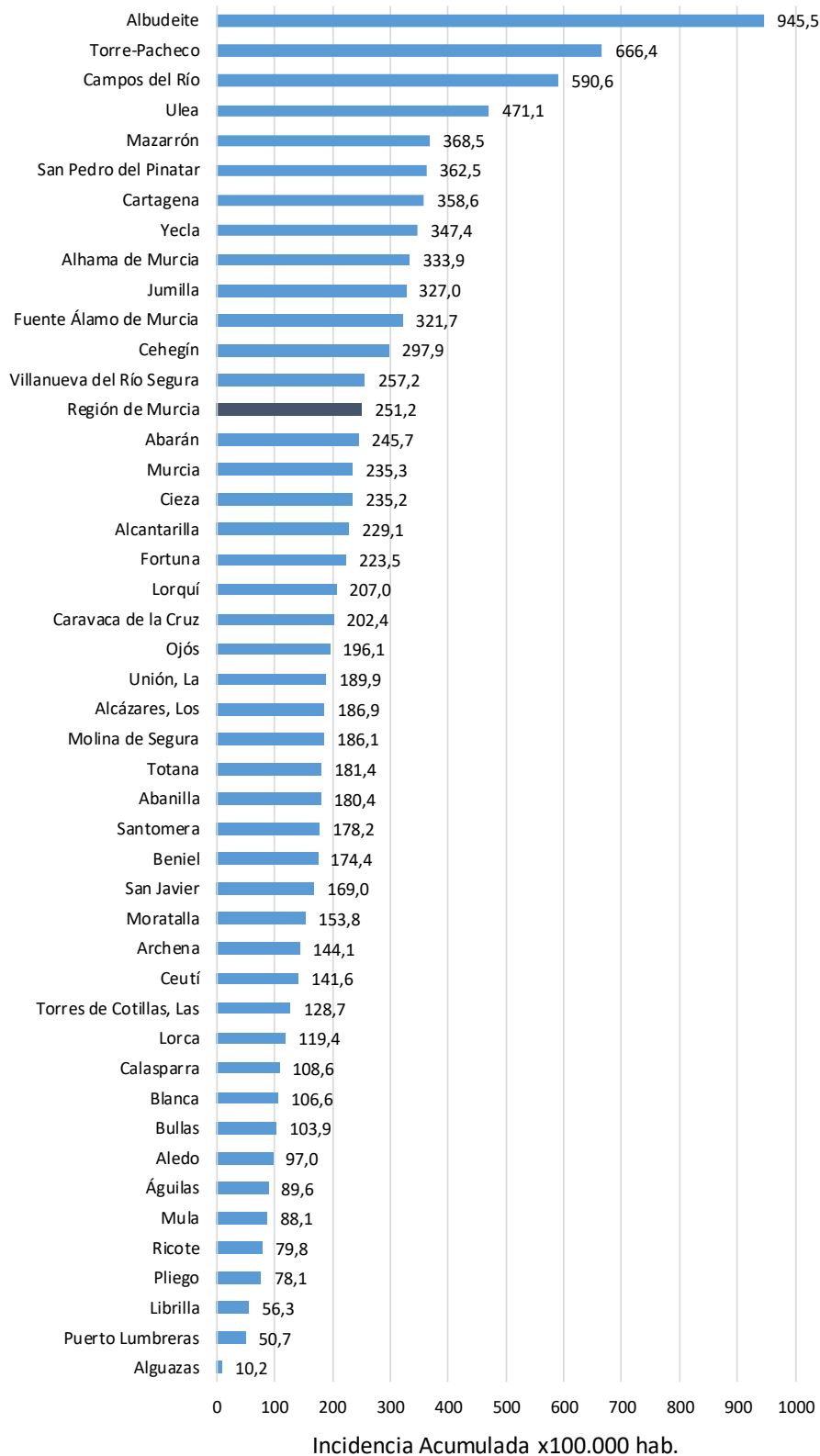

Fuente: Servicio de Epidemiología, Dirección General de Salud Pública y Adicciones



Figura 6. Incidencia acumulada x100.000 habitantes
últimos 7 días según municipio de residencia.
Región de Murcia

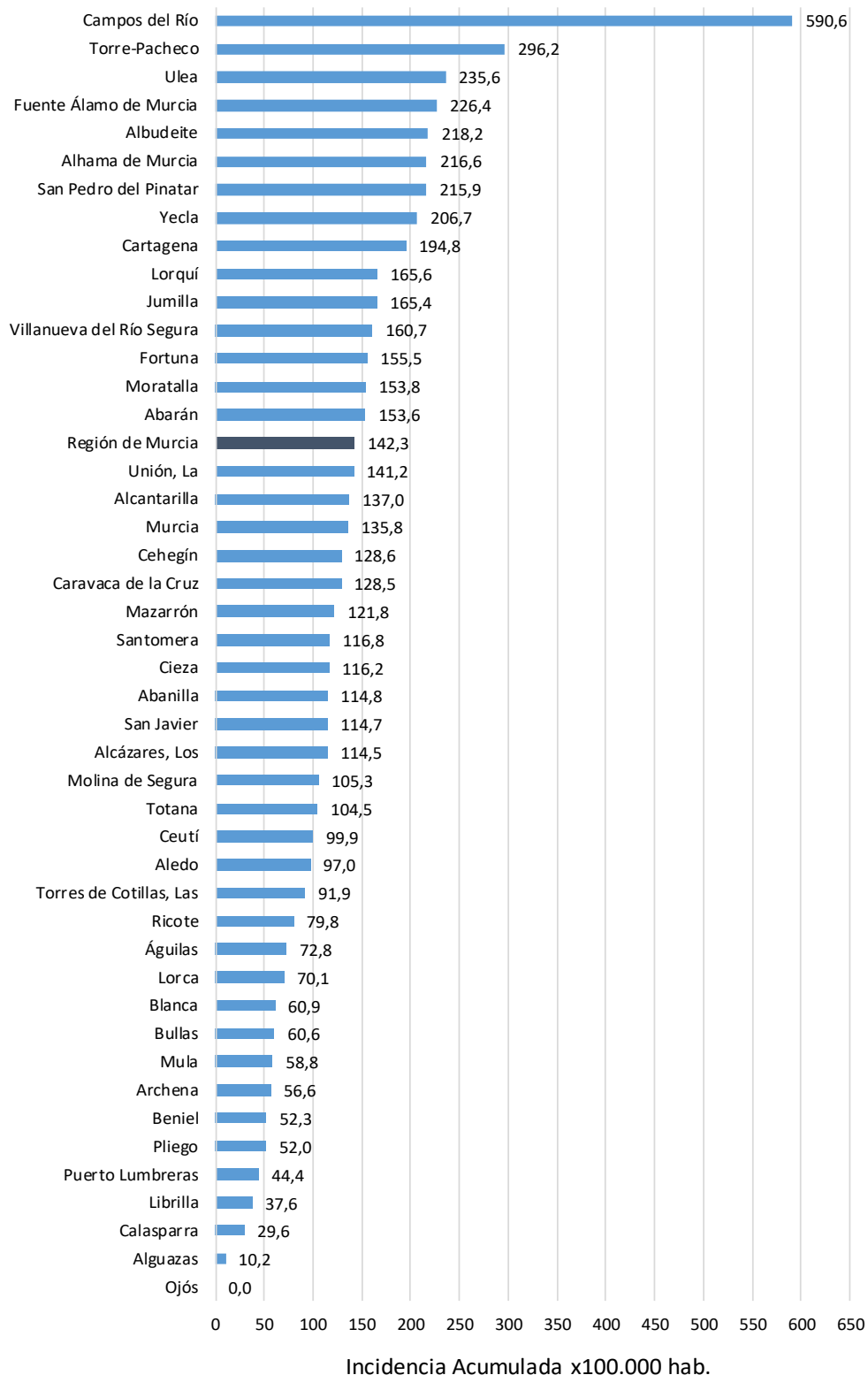

Fuente: Servicio de Epidemiología, Dirección General de Salud Pública y Adicciones



Mapa 1. Incidencia acumulada/100 000 hab. COVID-19 últimos 7 días por municipio de residencia. Región de Murcia

Incidencia Acumulada ult. 7d, tramos

- 0-50
- 50-150
- 150-250
- ≥ 250

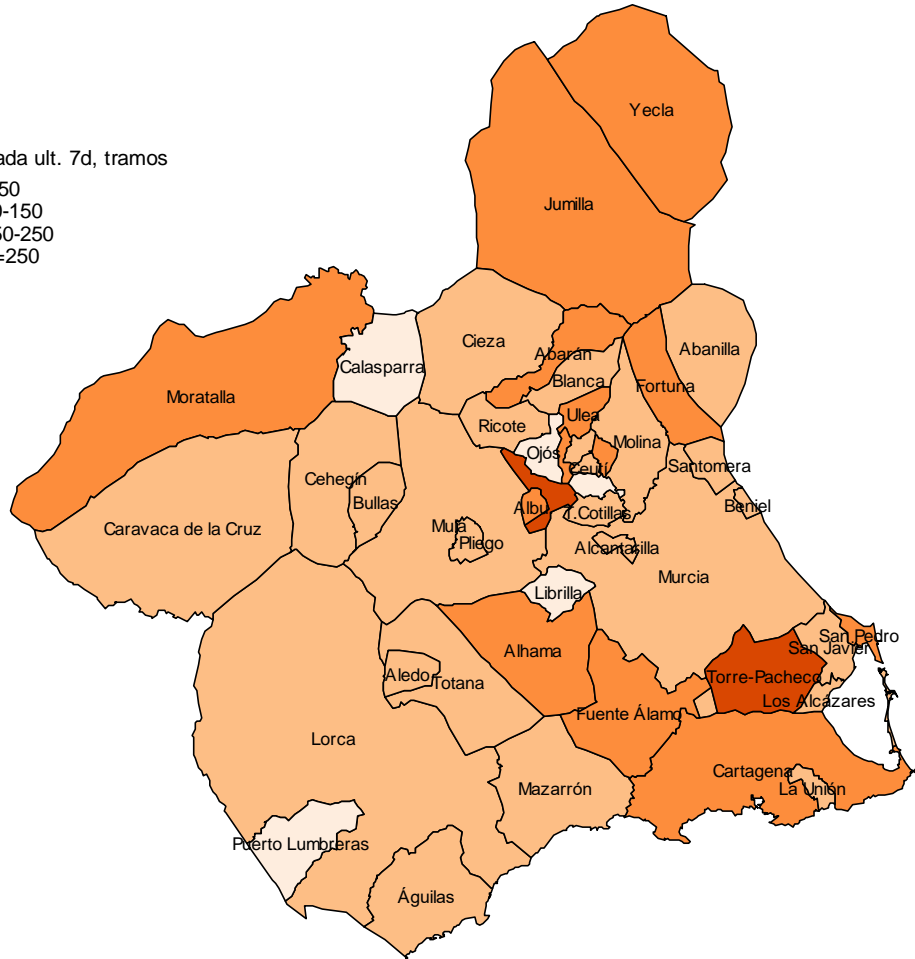

Fuente: Servicio de Epidemiología, Dirección General de Salud Pública y Adicciones

Figura 7. Número reproductivo básico instantáneo (Rt). Región de Murcia

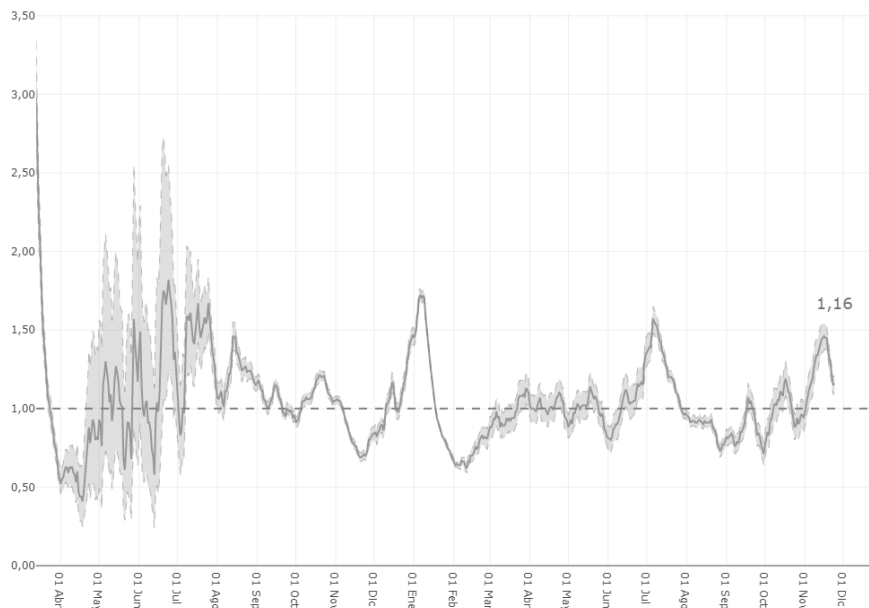

Fuente: RENAVE, Ministerio de Sanidad